

Marktspiel 2003 Lösungen



Hinweise zu den Lösungen

Es war kein (reines) Kinderspiel, aber dennoch kam man bei 200 Punkten (von 249) gerade mal auf Platz 75, d.h. es mussten doch etliche Fragen gestellt werden, die die Mitspieler wirklich gefordert haben. Die Siegermannschaft (siehe Liste) brachte es immerhin auf 240 Punkte, knapp 100 Mannschaften haben ihre Lösungsblätter abgegeben, die wir dann in einem wahren Korrekturmarathon bewertet haben.

Die in der vorliegenden Musterlösung eingetragenen Lösungen können aus Platzgründen nicht immer alle Möglichkeiten berücksichtigen, manchmal finden sich auch rote Einträge, die zeigen sollen, was nicht gelten ließen. Man kann viel darüber diskutieren, was man gelten lässt und was nicht - wir haben es uns da wirklich nicht leicht gemacht. Manchmal haben wir auf die korrekte Schreibweise geachtet, oft waren wir großzügiger. Innerhalb mancher Aufgaben konnte man bei zwei halben Punkten noch einen Punkt erreichen, halbe Punkte blieben insgesamt jedoch (so wie bei Abschlussprüfungen in der Schule) unberücksichtigt. Alle Punkte wurden ein zweites Mal nachgerechnet, wir hoffen deshalb, dass wir alles so gerecht wie möglich hinbekommen haben, möchten aber dennoch zu bedenken geben, dass es nur ein Spiel war, dessen Ziele auch andere waren, als nur das Anhäufen möglichst vieler Punkte. Bei einer Aufgabe mussten wir uns übrigens geschlagen geben, denn was die Niederschlagsmenge 2002 angeht, gibt es (je nach Messstelle) sehr viele Möglichkeiten, so dass wir alle Lösungen über 1000 Liter anerkannt haben.

Beim nächsten Marktspiel werden wir versuchen, für Kinder mehr Suchaufgaben einzubauen und ev. kann auch der Umfang des Spiels ein wenig reduziert werden. Wenn Sie eine gute Idee haben oder selbst ins Vorbereitungsteam wollen, dann melden Sie sich einfach unter 5433 oder per Mail an klarton@web.de. Ja, und Mitsänger und -sängerinnen nehmen wir auch gerne auf. Wir proben meist sonntagabends - Anruf genügt (s. auch www.chor96.klarton.de)!

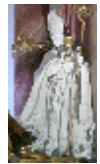

Helmut Scharpf und der **Chor 96**



Liebe Mitspielerinnen und Mitspieler,

statt des Vorworts von Bürgermeister Schäfer gilt es an dieser Stelle, danke zu sagen, und es waren so viele Beteiligte, dass wir hoffentlich niemanden vergessen: Frau Pankraz und Konrektorin Maier von der Grundschule, Frau Kallweit und Konrektor Kiener von der Hauptschule, Frau Wille, Herr Albrecht, den vielen, vielen Sponsoren (bitte die Sponsorensseite mit der Preisliste beachten!), Frau Bartsch, Frau Bernhard, Herr Bartenschlager und Herr Kraus vom Touristikamt, Herr Friedrich mit seinem Team von Schreibwaren Fergg, Frau Unglert-Meyer, Frau Puschnig, Herr Hirblinger (Luftbild Guggenberg), Patti Ainsworth vom Touristikamt Tenterfield, Familie Abröll, Herr Mayer (für die Hausnamen-Bilder), Herr Gerle, die überwiegend geduldigen Auskunftstellen sowie last, but not least, die vielen Chormitglieder, die sich mit vielerlei Jobs engagiert eingebracht haben.

Und was wäre das Spiel letztlich ohne die 700 Teilnehmer gewesen, die es sicherlich viel Zeit (und manchmal vielleicht auch Nerven) gekostet hat, sich den 33 Seiten zu stellen:

Vielen Dank an alle Mitspielerinnen und Mitspieler!

Helmut Scharpf

ALLER ANFANG IST EINFACH



Marianne Dodel, Nicolas Sikorsky und Nicole Bitzer aus der 4. Klasse haben ihren Lehrer verewigt. Wer wurde hier porträtiert?

a. Peter Gerle

Links sieht es wie auf einem Landeplatz für UFOs aus, rechts weist ein Schild orientierungslose Aliens auf den tatsächlichen Ort hin.



b. Wem sind wir hier aufs Dach gestiegen und
c. für welche Besucher ist der Parkplatz eigentlich gedacht?

Schulzentrum

Besucher der Sternwarte

d. In vielen Gebäuden wurden in den 1930er Jahren Tafeln eingelassen, auf denen die alte Hausnummerierung zu sehen ist. Wer hatte die Nr. 1?

Gasthaus Mohren



Welche Firmenlogos wurden in diesem Text verwandt?

Sehr geehrte Schlauma**YER** und innen!

Da Sie nun schon ein Weilchen mit diesem **NET**ten Spiel samt dem Fragenb**ERG** beschäftigt sind, hoffen wir, dass Sie noch nicht am St**ock** gehen, sondern **FRI**sch sind und sich wohlfühlen wie ein Fi**SCH** im Wasser. Immer **EINE** Frage nach der anderen! Entspannen können Sie sich durch Ferien auf dem **BAU**ernhof oder Sie machen eine **RA**dtour im Günzthal. **Ersch**recken Sie nicht: **WÖL**fe gibt's dort schon lange keine mehr, dafür jetzt aber wieder Bi**LER**. Sollten Sie dringend eine Pause brauchen, streicheln Sie doch mal wieder Ihren Lieblings**Has** oder schauen den **Libel**len beim Fl**ieg**en zu. Und wenn nichts mehr hilft, dann vielleicht ein Glas Mar**TIN**i oder P**ORT**wein. Doch S**TOP**: Wenn Ihr Team alles gelöst hat, ist das eine st**ark**e Leistung!

Lösungen:

YER:	MAYER	RSCH:	PLERSCH
NET:	SKINETTA	WÖL:	WÖLFLE
ERG:	FERGG	BER:	BERGER
OCK:	STOCK	HAS:	HASEBÄCK
FRI:	FRIEDE	LIBEL:	LIBELLA
SCH:	FRISCH	IEG:	RIEGG
EINE:	STEINER	TIN:	MARTIN
BAU:	BAUR	ORT:	SPORTWELT
RA:	RATSKELLER RAITH	TOP:	TOP-HAIR
		ARK:	SPARKASSE



Tip: Die Logos finden Sie auf der Internetseite www.marktspiel.klarton.de und im Haus des Gastes (14.-25.4.2003) im Lesesaal auch in Farbe. Eine Firma stammt aus einem Ortsteil!

ALLES NUR KAPRIOLEN?

Der Klimawandel macht auch vor dem Unterallgäu nicht Halt: 2002 ist seit Beginn der Aufzeichnungen der meiste Regen vom Himmel gefallen, bis in den März hinein gab es Stürme ohne Ende, es folgte ein vorgezogenes Frühjahr mit einer Kirschblüte bereits am 6. April, der Juni brachte mit 34° ungewöhnlich hohe Temperaturen, meist war es nur einen Tag trocken, bevor die nächste Regenfront anmarschierte und schließlich gab es in den vergangenen 70 Jahren nur einmal einen derart frühen Wintereinbruch. Ohne technische Hilfsmittel hätten die Landwirte ihr Futter nicht in die Scheune bekommen und erstmals musste im Unterallgäu Katastrophalarm ausgelöst werden.

(z.B. 1360, 1434, 1505, 1512, 1543) **983**

- a. Die durchschnittl. Niederschlagsmenge liegt bei unter 1000 Litern, 2002 waren es _____
- b. Der erste (Herbst-)Schnee kam bereits am **24./25. September**

Bevor es über Funk und Fernsehen einen Wetterbericht gab, schaute man auf das eigene Barometer oder aufs Hausdach und folgte diversen Bauernregeln. Einige alte Wetterfahnen und Wetterhähne sind noch erhalten, es gibt sogar ein paar neue.

- c. Auf welchen Dächern sind diese Wetterfahnen und -hähne angebracht (Str./Nr.)?



Guggenberger Str. 32 _____

Welcher Beruf wird hier angezeigt? **Schmied Sattler (=heute)**



Klosterwaldstr. 21/23/25 (Stadel Urban)

Bahnhofstr. 13 (Quelle)



Guggenberger Str. 2

Wofür stehen die Buchstaben "MK"? **Mayer Konrad**



d. Dieser "Wetterstein" hängt in Eldern. Fällt er runter, so zeigt er damit ein Erdbeben an, sieht man in nicht, dann ist es neblig. Was zeigt er an, wenn er unter Wasser steht?

Sturmflut Hochwasser

e. Wer verfügt in Ottobeuren über diesen modernen Schalenkreuzanemometer?



Ottobeuren liegt an der "Ausstellungsstraße Barock & Rokoko", Route XIV.
Welche drei anderen Orte werden durch diese Straße mit Ottobeuren verbunden?

Lösungen:

- a. **Kempten** _____
- b. **Maria Steinbach** _____
- c. **Buxheim (Reihenfolge egal)** _____

Tipp: Es lohnt sich, am Marktplatz vorbeizuschauen!



Auch der "Kneipp-Radweg" führt durch Ottobeuren. Nenne den Ausgangs- und Zielpunkt dieser hügeligen Radtour! **Kempten**



Lösungen:

- d. **Bad Grönenbach** _____
- e. **Bad Wörishofen** _____
(Reihenfolge egal)

Tipp: Ob man den Weg von Osten nach Westen oder umgekehrt fährt, spielt für die Antwort keine Rolle. Die Lösungen gelten für den "Kneipp-Wanderweg" gleichermaßen!

Es gab Zeiten, in denen Pilgerzüge im Ottobeurer Bahnhof einfuhren oder die Rupert-Ness-Schulen mit einem Sonderzug nach Stuttgart reisten. Im Frühjahr 2002 wurde das Gleis der Stichstrecke Ungerhausen-Ottobeuren endgültig abgebaut.

a. Wie viele Jahre vor der Eröffnung der Strecke wurde diese Eisenbahnschwelle gefertigt?



b. Wann fuhr der hier unten links abgebildete letzte Zug aus Ottobeuren?

c. Was war sein (ausländisches) Ziel?

d. Wann war 2002 der rechts gezeigte Warnhinweis am Bahnübergang aufgestellt?



Lösungen:

a. 5 Jahre b. 30.09.1996

c. Mulhouse-Nord (Mühlhausen/ Ottmarsheim/Bantzenheim) (Ort/ Staat)
Frankreich

d. Freinacht/Walpurgisnacht/ 30.4. - 1.5./ Rauh Nächte = 21.12. - 6.1.

a. Wo in der Basilika findet sich dieses Bild? b. Was ist hier dargestellt und c. wofür stehen die (hier schlechter lesbaren) Buchstaben SPQR am linken Bildrand?



d. Die Basilika steht unter dem Patronat des Hl. Alexander und Hl. Theodor.
Wer ist der (heimliche) dritte Patron der Kirche?
e. Unter welchem Abt wurde die Kirche gebaut?
f. Warum hätte sie zwei Jahre früher fertiggestellt werden sollen?
g. Welche Adresse (URL) hat die Homepage der Pfarrei?

Lösungen:

- a. Alexanderaltar/ Eldernaltar/ Marienaltar/ östl. Querschiff
- b. Martyrium/ Enthauptung des hl. Alexander
- c. Senatus Populusque Romanus/ Senat und Volk Roms
- d. Hl. Sebastian e. Rupert Ness II / Anselm Erb
- f. zur Tausendjahrfeier 1764 g. www.pfarrei-ottobeuren.de

Tipp: Die Lösung zu c ist für aufmerksame Asterix-Leser kein Problem!

ALLES VERSTECKT

- Im Chorgestühl findet sich u.a. diese kunstvolle Schnitzerei.
- Wozu dient sie und
 - Wie heißt sie?



An den Decken über den Spieltischen der beiden Barockorgeln finden sich lateinische Texte, die zum Teil Großbuchstaben mitten im Wort enthalten, mit deren Hilfe Jahreszahlen versteckt wurden. Texte mit solchen für die Zeit typischen Spielereien nennt man Chronogramme.

Tipp: Entgegen der normalen Lesart lateinischer Zahlen, bei der kleinere Zahlen dann abgezogen werden, wenn sie links von einer größeren Zahl stehen, werden die Zahlen bei Chronogrammen normalerweise lediglich aufaddiert.

- Finde die Jahreszahlen der beiden Texte heraus und erkläre, in welchem Zusammenhang diese zwei Zahlen stehen (nur als Stichwort)!
- Der linke Text heißt übersetzt: "Dem einen und dreifaltigen Gott ewiger Preis vom Chor Ottobeurens." Was heißt der rechte Text?

Lösungen:

- Stehhilfe bei langem Chorgebet**
- Misericordia**
- 1764 (beide Texte)/ 1000-Jahrfeier bzw. Fertigstellung d. Orgeln**
- Das tausendjährige Ottobeuren hebt mit fröhlicher **kräftiger** Stimme Lobgesänge für Gott an. (etl. Varianten möglich)**



Diese 135Jährige Weißtanne liegt im Kurpark.

- a. Wann wurde sie umgeworfen und
b. wie heißt der Übeltäter?

Die zwei Knirpse waren da übrigens noch gar nicht geboren - sie sind also unschuldig!

Das Ortszentrum Ottobeurens kann nicht unbedingt mit alten ortsprägenden Einzelbäumen aufwarten, das würde den Blick auf die Basilika beeinträchtigen; aber an der Peripherie wird man durchaus fündig.



- c. Wo steht dieses Prachtexemplar?
d. Um welche Baumart handelt es sich?
e. Nenne die zwei häufigsten Baumarten der Ottobeurer Wälder!

- f. Der Bannwald ist ein sehr beliebter Naherholungsraum. Warum heißt er eigentlich Bannwald?

Lösungen:

- a. **(27.02.) 1990** _____ b. **Orkan "Wiebke"** _____

- c. **bei Vollmar-Weiher/ Josefinenfeld** _____

- d. **(Stiel-) Eiche** _____ e. **Fichte und Buche** _____

- f. **1524 wurde der Klosterwald gebannt, d.h. die Bauern durften ihr Vieh nicht mehr zur Weide in den Wald lassen.**

(geht auch weniger ausführlich)



Da sage noch einer, der Klosterstaat sei kein Vielvölkerstaat. 80 an der Zahl werden seit

a. 1964 (63) von Frater b. Gebhard betreut, wohnhaft im links abgeb. Luxus-apartement, das etwa 1927 erbaut wurde.



c. Wo befindet sich der Bienenlehrpfad?

Dr.-Friedrich-Kuhn-Weg/ bei Sternwarte

d. Wie viele Tafeln umfasst er? 6

e. Welchen Anteil an der Bestäubung von Obstkulturen haben Wildbienen? 2,5% (Falle!)



f. Wie heißt der 1. Vorsitzende des Ottoberner Imkervereins?

Michael Altenried

g. Seit 1977 macht den deutschen Imkern ein großes Problem zu schaffen. Wie nennt sich der asiatische Plagegeist?

Varroa-Milbe



ALLES VERSTANDEN?



Nachdem die doppelte Staatsbürgerschaft jetzt auch für Schwaben zugelassen wurde, steht vor jeder Einbürgerung ein erfolgreicher Sprachtest.

Übersetzte folgende Worte (die man sich im Internet unter www.marktspiel.klarton.de oder im Touristikamt anhören kann) ins Hochdeutsche:

- a. Aftermeetig **Dienstag**
- b. Buuzaschtängl **Wiesenbocksbart/ Purzelbaum/ Kleinkind/ Apfelbutzen**
- c. Häägl **Stier /Ochse**
- d. Ruuf **Wund-/ Blutschorf**
- e. Was ist ein Schaumgazer? **Schaumlöffel für Spätzle etc.**

Um auch noch den Generationenführerschein zu erhalten, müssen ein paar neuzeitliche Ausdrücke bewältigt werden:

- f. Muckibude **Fitness-Studio**
- g. aufbrezeln **sich schön machen**
- h. chillen **ausruhen/ zur Ruhe kommen /rumhängen**
- i. simsen **SMS senden**



Lösung:

- j. **Schrebergärten (a. d. Umgehungsstr.)**
- k. **Schuh des Manitu**

Im Wilden Westen Ottobeurens findet man noch richtig wilde Kerle.

j. Was verbirgt sich hinter der "Ponde Rosa" und

k. In welchem Film ging es um die "Puder Rosa"?

Der Chor 96 hat es schon weit gebracht. In welchen Ländern haben wir

a. 1999



Frankreich _____
(St. Donat)

b. 2001 gesungen?



England _____
(Cambridge)



c. Welchen Titel trägt die erste CD des Chores, die 2002 zum großen Kaisersaalkonzert erschienen ist?

Meine Zeit _____

Aus welchen Ländern stammen folgende Klassiker aus dem Chorrepertoire (auch im Internet zu hören) :

d. Shivchei Maoz **Israel** _____

e. The Warrior **Südafrika** _____



Bildimpressionen vom Kaisersaal Mai 2002 und Jugendchorsingen Ettringen im Februar 2003

ALLES REIN ODER RAUS

Hier gehen viele Menschen durch. Wo geht's da rein?



Feneberg
Turnhalle
Haus d. Gastes

Sportwelt
Jugendherberge
Hafner-Villa



Wo käme man raus, würde man hier durchgehen?



Bräustüble/Luitpoldstr. Kneipp-Denkmal Klostergarten



Hier kommt keiner so schnell durch. Hauptsache, Sie geraten nicht auf die schiefe Bahn! Auf welcher Bahn genau befinden Sie sich?

16

ALLES VERGESSEN?

Fragt man nach den alten Hausnamen, tut sich ein Geflecht aus alten Geschichten und Beziehungen auf, es eröffnet sich eine alte, längst vergangene Welt, die noch einmal kurz aufleuchtet.

- Wo ging man hin, wenn man zum "Bergschuaschtr" wollte und
- wie hieß die Familie tatsächlich? (die oberen beiden Bilder)
- Wo wohnt(e) der "Katzaschuaschtr" (unteres Bild von 1923)?
- Dieser Hausname ist für die Familie ? durchaus noch gebräuchlich.



- Bergstraße 4** _____
- Maier** _____
- Bahnhofstraße 54 (a)** _____
- Abröll** _____

- Was war gemeint, wenn früher jemand "auf d'Stör" ging und
- wann war dafür die beste Zeit?

- zu Tagesarbeiten in (umliegende) Dörfer/ Gehöfte ziehen** _____
- Winter/ Herbst-Winter** _____

Es gibt aber auch neue Namen. Wo trifft man sich, wenn man "zum Axel" geht?

- Primrose/ Ottobeurer Kantine**

Wo finden sich diese Fassaden?

a



b



c

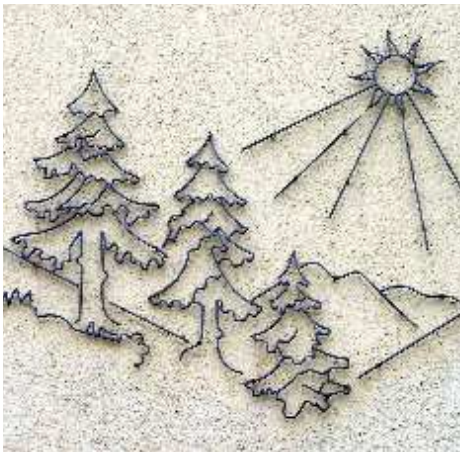

d



e



f



- a. Alexanderstr. 19 (Wölfle) b. Bergstr. 1 (Werner)
 c. Memminger Str. 16 (Pfersch) d. Klosterwaldstr. 7 (Pfister)
 e. Marktplatz 16 (Ratskeller) f. Thalheimer Str. 25 (Scheule)

ALLES ABGEBEN?

Roland Blasius schaut mit wachem Auge, was die Ottobeurer im Recyclinghof so alles abgeben wollen.

Kreuze in der Liste alle Dinge an, die kostenlos und ohne zusätzliche Berechtigungskarte angenommen werden.



- | | | | | | |
|---------------------|-----------------------------------|-----------------------------------|-----------------------------------|--------------------|-----------------------------------|
| Altreifen mit Felge | <input type="checkbox"/> a | Altreifen ohne Felge | <input type="checkbox"/> b | Elektrokleingeräte | <input type="checkbox"/> c |
| Autobatterien | <input type="checkbox"/> d | Baumschnitt über 1 m ³ | <input type="checkbox"/> e | Bauschutt | <input type="checkbox"/> f |
| Bücher | <input type="checkbox"/> g | Hausmüll | <input type="checkbox"/> h | Kartonagen | <input type="checkbox"/> i |
| Kühlschränke | <input type="checkbox"/> j | Styropor | <input type="checkbox"/> k | Teppichböden | <input type="checkbox"/> l |

i: Falsche Antworten werden abgezogen!



Markus Schnür gibt pünktlich den Weg frei.

Freitag 14.30 - 16.30 Uhr

Samstag 09.30 - 12.00 Uhr

Welche Öffnungszeiten gelten mittwochs?

m. **16 - 18 Uhr**

Eine Milch-Pfandflasche brauchen Sie hier natürlich nicht abzugeben, und Recyclen ist ohnehin nur die zweitbeste Lösung!

Ist die Gesamtmüllmenge im Landkr. von 1992 - 2002 um 40 % gestiegen oder gesunken ?

o. Wo wird der Großteil unseres Müll "thermisch behandelt"?
in Augsburg Kempten Ulm oder Weißenhorn ?

Der Transport der Waren zu den Geschäften ist auch nicht ohne. Beispiel Milch: Es käme zwar fast einer Doktorarbeit gleich, würde man versuchen, den tatsächlichen Weg der Milch bis zum Verbraucher nachzuvollziehen, dennoch die Frage, wo denn für (Laden-)Vollmilch der nächstgelegene Abfüller sitzt und in welchen drei der fünf Ottobeurer Supermärkte man beim Einkauf nicht nachvollziehen kann, aus welcher Molkerei die Vollmilch stammt.

p. **Lerf, Dennenberg** q. **Norma, Penny, Plus (vom selben Abfüller unter verschiedenen Markennamen)**



Wer's wirklich wissen will, schaut bei www.vetlex.com vorbei.

ALLES UNTER ÖKO-STROM



In Ottobeuren (einschl. Ortsteile) gibt es mittlerweile 24 Fotovoltaik- oder Solarstromanlagen, die im Internet auf der Ottobeurer Seite der Kreissolarliga zusammen gefasst sind. Das 100.000-Dächer-Programm läuft übrigens 2003 aus!



a. Berechne, welche Leistung in kWp all die Anlagen haben, die bis Ende 2002 (einschl. der Ortsteile) installiert waren.



a. 111,59 (115,19) kWp
Falle: nur 2002!

Wie viele der 13.759 deutschen Windkraftanlagen (Stand 31.12.2002), die mit 4,7 % Anteil an der Stromproduktion mittlerweile schon fast so viel Strom erzeugen wie sämtliche Wasserkraftwerke, kann man von der Bergstraße aus sehen? Wo stehen die Anlagen?

b. Zahl: 3 c. Anlagenstandort: Günzegg

Tipp: Am besten bei guter Sicht und mit Fernglas bewaffnet kommen! Gemeint ist von der Straße aus, nicht von irgend einem Hausdach oder -fenster!



d. Nenne zwei Ottobeurer Betriebe, die Solarstromanlagen vertreiben!

Bolz, Hoffmann,
d. **Kirchensteiner,**
Sinz, Raith /Kästle



e. Wie nennt sich das Energiesparprojekt, an dem alle Schulen im Schulzentrum gegenwärtig teilnehmen?

e. 50-50 bzw. fifty-fifty



ALLES WASSERSPIELE

Wo stehen diese Brunnen?

a



a. Evangel. Kirche

b



b. Klosterhof

c



c. Blumen Stock



Wo stand dieser Brunnen, der jetzt vor dem Altenheim Spital St. Josef steht, früher einmal?

d. Marktplatz

Nenne zwei Spitznamen dieses Brunnens!

e. Banane Spargelmarie

Aus welchem Anlass war dieser saustarke Brunnen aufgestellt?

f. 175-Jähriges Firmenjubiläum Fa. Raith





Franz Xaver Gabelsberger ist in München geboren und gestorben. Gleichwohl ist auf dieser Lithographie aus den 1890er Jahren das Kloster Ottobeuren abgebildet.

a. Was hat Gabelsberger mit Ottobeuren zu tun?

Er besuchte von 1800 - 1802 die Klosterschule (Freiplatz)/ Er gravierte Schieggs Vermessung des Klostergebietes in Stein

b. Schreibe den auf der Lithographie abgebildeten Satz um, der rechts vergrößert dargestellt ist. Die Kurzschrift ist durch die Anrede "L. Emil!" etwas schwerer zu entziffern, wer jedoch die Karte, die Herr Strohbach 1902 von Hamburg an den "lieben

*Welp 12. Jan. 1849
L. Emil!*

Emil" in Karlsruhe geschickt hat, aufmerksam betrachtet, kommt auch dann zum Ergebnis, wenn man die zwischenzeitlichen Änderungen in der Stenografie nicht alle kennt.

Gabelsbergers Stenographie soll Gemeingut aller Gebildeten werden

c. Welches Missgeschick ist Herrn Strohbach bei seiner "Radpartie" passiert?

Er stürzte vom Rad und musste sich den Arm verbinden lassen.





Alte Zunftzeichen und Wirtshausschilder finden sich nicht allzu zahlreich, dafür sind es aber besonders schöne.

Wo sind sie zu finden? Schreibe zusätzlich entweder den Betrieb oder die Berufsbezeichnung auf!

a. Marktplatz 1 (Mohren)
Gastronomie



b. Marktplatz 9 (11) (Högg)
Metzgerei (Weinstube)

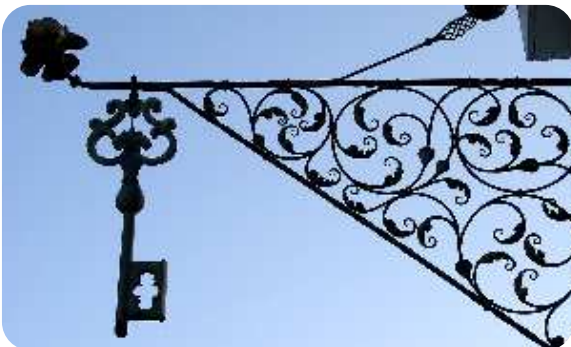

c. Luitpoldstraße 26 (28) (Raith)
Schlosserei



d. Marktplatz 12 (Hirsch)
Gastronomie/ Hotel



e. Zeppelinstr. 2 (Ecke Gutenbergstr.)
(Bader), Kachelofenbau

ALLES EINGEMEINDET

- a. Wie viele Ortsteile hat Ottobeuren eigentlich? **49 (46)**
 b. Nenne sechs Ortsteile, die nicht auf dieser Seite abgebildet sind und nach denen unter c - e nicht gefragt wird!

39 Möglichkeiten



- c. Welches sind die beiden am weitesten vom Rathaus entfernten Ortsteile?

Neuvogelsang und **Schochen**

- d. Wie heißt der Ortsteil, der hier als Luftbild zu sehen ist?

Guggenberg



- e. Wie heißt dieser Ortsteil, der von einer Anhöhe aus fotografiert wurde?

Langenberg

ALLES WERKTAGS?

Dieser Briefkasten an der Ecke Grottenweg/Seb-Kneipp-Str. wurde im März 2003 aufgenommen.

- Gibt es in Ottobeuren eine Sonntagsleerung?
Falls ja, um wieviel Uhr?
 - An welchem grafischen Merkmal konnte man diese bis vor kurzem erkennen?
- a. Ja, um 7.15 Uhr (an der alten Post)
- b. roter Punkt (wurde Anfang 2003 abgeschafft)

	1. Postleertour	2. Leertour	3. Postleertour
Montag - Freitag	7:00		
Samstag	11:00		
Sonntag			

	1. Postleertour	2. Leertour	3. Postleertour
Montag - Freitag	7:00	11:00	15:00
Samstag	11:00		
Sonntag	10:00		

Die Beschriftung der Ottobeurer Briefkästen ist leider irreführend!



- Wer ist hier (?) werktags zu Hause?

Der Bauhof

- Nenne zwei Mitglieder des Ottobeurer Jugendrates!
Albrecht, Manuela, Bartsch, Julia, Haisch, Timo, Handke, Veronika, Hubatschek, Bettina, Keidler, Peter, Ledermann, Franziska, Neß, Reinhard, Pfob, Nadine, Wetzler, Stefanie

- Wie heißt die URL des Jugendrates?

www.jugendrat-ottobeuren.de (obwohl seit einem Jahr im Amt, zeigt die Homepage noch immer die vorige Zusammensetzung des Jugendrates an.)



Amtsträger Bgm. Schäfer ist Mitglied des Kreistages.

- Welche Ottobeurer Bürger aus welchen Parteien vertreten uns seit der Wahl am 3. März 2002 bei den werktäglichen Sitzungen noch in Mindelheim?

Andreas Tschugg (JWU)

Doris Kienle (Grüne)

Thomas Frommel (ÖDP/ B.f.d.Umwelt)

Rita Mayer (CSU)



ALLES GANZ IN WEISS



Lange mussten wir auf ihn warten, doch dann zeigte sich der Winter im Februar 2003 von seiner Bilderbuchseite.

- a. Nenne die Standorte der drei abgebildeten Schlittenberge!
b. Der Berg links oben wird auch als ___?___ bezeichnet.



Lösung:

Konohof/ Römersteige/ beim
a. **Bleichenholz**

Grundschule/ Mühlberg/ am alten
Sportplatz

Kurpark/ Ullrichsbrünnele

b. **Schanze/ Monte Kono**



Bei so viel weißer Pracht bleiben auch die Schlitten-Hersteller nicht untätig - zwei davon befinden sich ganz in der Nähe Ottobeurens.

- c. Wo wird der "Sirch Sportrodel" gebaut? **Waldmühle**



- d. Bei dem unteren Exemplar ist der Namenszug etwas verblichen. Wie heißt der Schlitten und in welchem Ort wird er gefertigt?

Carlin

Karlins

ALLES SONNENSCHHEIN



a

Kloster



b

Riedstr. 49



c

Faichtmayrstr./ Ecke Haydnstr.



d

Welche der acht Otobeurer Sonenuhren sind hier abgebildet? Notiere die Standorte a - c!

Welche Uhr ist nach Norden a, welche nach Westen b ausgerichtet?

Von der raffinierten Uhr d gibt es insg. drei Exemplare, eines in München und zwei in Otobeuren. Der Globus zeigt an, wo es auf der Welt gerade 12 Uhr ist. Die Uhr d steht heute in einem schlecht einseharen Privatgarten, stand bis 2001 aber öffentlich gut sichtbar auf dem Gelände von **Steinmetz Noller (Am Hofacker)**

Kleine Kinder werden gerne auch mal als Sonnenschein bezeichnet. Dennoch tut den Eltern eine zeitweise Entlastung durch die Kindergärten gut.

e. Welche der drei Leiterinnen tragen den gleichen Vornamen? Bitte ankreuzen (a-c)!

f. Ordne die Spielgeräte den Leiterinnen der drei Otobeurer Kindergärten (d-f) zu!



a



f



b



e



c



d



d



e



f



Wolfgang Sawallisch, vor seinem Weggang nach Philadelphia Generalmusikdirektor der Bayer. Staatsoper, hätte im Juli 2002 das Symphonieorchester des Bayerischen Rundfunks dirigieren sollen, musste dann aber wegen einer schweren Erkrankung absagen.

- a. Wer sprang kurzfristig für ihn ein und
b. welches Werk wurde aufgeführt?



Lösung:

- a. Sir Colin Davis
b. Bruckners Symphonie Nr. 9

Welcher Ottoberer Maler hat dieses Werk geschaffen, das 2002 an vier lauen Junitagen vor dem Touristikamt aufgestellt war und abends musikbegleitet in verschiedenen Farben angestrahlt wurde?

- c. Dieter Kunerth

Wie heißt das Bild?

- d. Günztalnixe



Auch ein Künstler - ein Lebenskünstler. Er ist nicht nur der älteste Ottoberer, sondern auch der älteste Bürger des Landkreises.

- e. Er heißt Josef Fischbach und wurde
f. am 2.5.2003 103 Jahre alt.

ALLES VERMESSEN

2002 wurde in Ottobeuren das Schiegg-Jubiläum gefeiert. Im Kloster gab es einen Festakt, auch die Ottobeurer Schulen haben sich mit verschiedenen Aktionen beteiligt.

a. Ergänze die Jahreszahl zum ersten deutschen Ballonstart, die in der nebenstehenden *"Nachricht über einen Aerostatischen Versuch, welcher in dem Reichsstifte Ottobeuren vorgenommen wurde den 22. Jenner"* fehlt. 1784



b. Wer schrieb das Bühnenstück, das die Schauspielgruppe der Grundschule mit Chor und Orchester aufführte?

Rektor Karl Rid



c. Welchen Beitrag steuerte Herr Hofmann mit Realschülern bei?

Nachbau des Originalballons



d. Wie beteiligte sich das Gymnasium unter Herrn Schweiger?
e. Welches erstaunliche Ergebnis kam dabei zu Tage?

Vermessung d. Basilikatürme/ Nachbau histor. Messinstrumente

Türme unter 80 m (Ostturm 79,6m, Westturm 79,04 m)

f. Welchen zackigen Beitrag leistete die Hauptschule?

Es wurden Briefmarken gemalt und in Geschäften ausgestellt.



g. Wo steht das Schiegg-Denkmal?

Dr.-Friedrich-Kuhn-Weg/
bei Sternwarte



ALLES GASTLICH

Ordne diese Chefköche und -köchinnen den jeweiligen Lokalen zu!



a Landmarkt

b Klosterbräustüble



c Engel

Wie lautet sein Spitzname?

e Akropolis

d Pepe

Wie heißt sie?

f Eleni Boussia-Magkoufi



g Karins Bistro

h Hofwirt

Worauf ist Herr Ferrara in Bezug auf Getränke besonders stolz?



i lange Schaumkrone

Wo trifft sich der Stammtisch des Tischtennisvereins montags? Nenne das Vereinslokal!

j Krone

k. Früher hat man gelernt, dass es in Ottobeuren 16 Lokale und 16 Altäre gibt.

ALLES PARTNER

Seit 5. Oktober 2002 pflegt Ottobeuren drei Partnerschaften. a. Ergänze die Pfeile!



Schülerinnen bei der Trüffelmesse

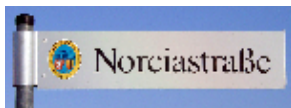
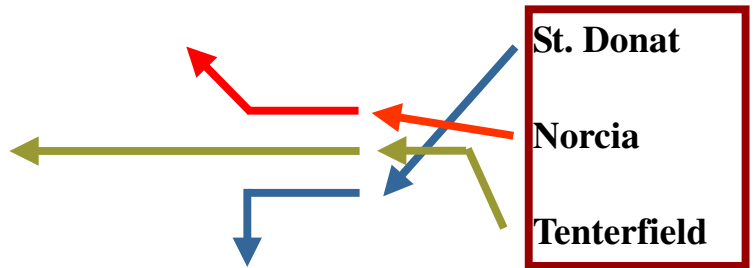

b. Wer ist in Ottobeuren Vorsitzende des Partnerschaftsvereins mit Norcia?

Edeltraud Winkler

c. Wann wurde die Partnerschaft bei uns eingegangen (Jahr)? **1980**

d. Was verbindet Norcia mit Ottobeuren? (Nein, Freundschaft reicht nicht!)

Hl. Benedikt

e. Wo steht der Partnerschafts-Gedenkstein? **zw. Bannwald und Wiebke-Tanne**

f. Sie wollen das Touristikamt in Tenterfield anrufen, das täglich von 9.30 - 17 Uhr geöffnet hat. Wann deutscher Sommerzeit erhalten Sie dort Auskunft?

1.30 - 9.00 Uhr
(Winterzeit: 23.30 - 5.00)



ALLES GEWAPPNET

Das **Ottobeurer Wappen** wurde in der jetzigen Form am dem 4. Januar 1938 genehmigt. Der silberne Adler auf rotem Grund ist seit Abt Wilhelm von Lustenau (1460 - 1473) das Wahrzeichen der Abtei Ottobeuren, die Farben Gold und Schwarz sind dem einstigen Konventwappen entnommen und symbolisieren die ehemalige Reichsunmittelbarkeit des Klosters.

a



a - i: Wo wird das Wappen überall verwendet?

b



d



e



f

a Dauerkarte Freibad

b Maibaum

c Reit- und Fahrverein

d Männergesangsverein

e Feuerwehr

f Ortsplan Basilikaparkplatz

g



h

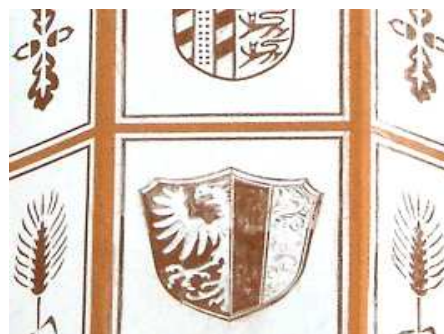

i

g Blasmusikgesellschaft

h Ortseingang

i Rathaus(turm)

Wer sind diese beiden freundlichen Herren und was ist ihnen gemeinsam?

- a. Pater Johannes Schaber
Franz-Josef Weingärtner

- b. beide sind Ortspfarrer



- c. Wo stehen diese beiden Gedenksteine? Klosterhof/Gulde Nähe Klosterpforte
- d. Beiden ist eine Kombination aus vier Buchstaben gemeinsam? Wie nennt man dieses Kürzel und was bedeutet es übersetzt?

CSPB = Benediktussegen übersetzt: Crux Sancti Patris Benedicti =

Das Kreuz des hl. Vaters Benedikt

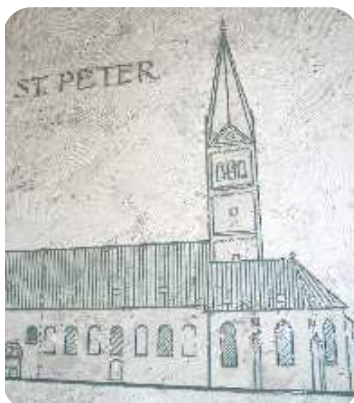

- e. Was steht heute an der Stelle, wo früher einmal die gotische Pfarrkirche St Peter stand?

Haus des Gastes

- f. Wann ist sie durch ein Schulgebäude ersetzt worden? 1806

a. Nenne die 5 Säulen auf denen die Kneipp-Therapie ruht!

Wasser (Hydrotherapie) Bewegung Pflanzenkunde
Ernährung Ordnung

1886 verfasste Sebastian Kneipp sein erstes großes Buch "Meine Wasserkur" in der Hoffnung, dass die vielen Kranken nicht mehr alle zu ihm nach Wörishofen kommen, sondern sich selbst kurieren können. Das Gegenteil war der Fall - es kamen mehr und mehr Hilfesuchende.

b. Kneipp schrieb noch vier weitere dicke Bücher. Nenne zwei davon!

So sollt ihr leben/ Mein Testament/ Codizill zu meinem Testament/ Kinderpflege u.a.



c. Wo finden sich folgende vier Abbildungen Kneipps?



Denkmal Stephansried

beim Ämtergebäude



Kursaal

Touristikamt



d. Ergänze folgenden Spruch Kneipps: Saufa wöllese alle, aber sterba will koiner! !



In der "Hauptstadt der Bewegung" gab es auch einen Kneippverein, der zum 40. Todestag des "Altmeisters" diese Gedenktafel anbrachte. e. In welchem Jahr war der 40. Todestag und f. wo ist diese Tafel angebracht?

e. 1937 f. Stephansried (unterhalb Denkmal)

a. Wie heißt dieser goldgelbe Frühjahrsblüher, der zur Zeit des Marktspiels schon fast verblüht ist?

Huflattich _____ b. Wozu hilft sein Tee

(bezogen auf den lat. Namen *Tussilago*)?

Husten/ Bronchialleiden _____



c. Wie nennt man die hochgewachsene Pflanze (mit roten Blüten), die im Günztal eigentlich nicht erwünscht ist?

Indisches Springkraut _____

d. Was passiert mit den reifen Samenkapseln bei Berührung?

sie springen expositionsartig weg _____



Welchen Titel trug die Biberausstellung, die bis 6. März 2003 im Haus des Gastes zu sehen war?

e. **Mein lieber Biber** _____



Wo in Ottobeuren eröffnet die Stiftung "KulturLandschaft Günztal" am 9. Mai 2003 ihre Geschäftsstelle?

f. **Bahnhofstr. 34** _____ (Straße/Nr.)



g. Welche Gruppierung verwendet das nebenstehende Logo?

Ak Biotopverbund Westl. Günz - Ottobeuren der KGR
Memmingen - Unterallgäu des Bund Naturschutz
(ging in der Antwort auch kürzer)

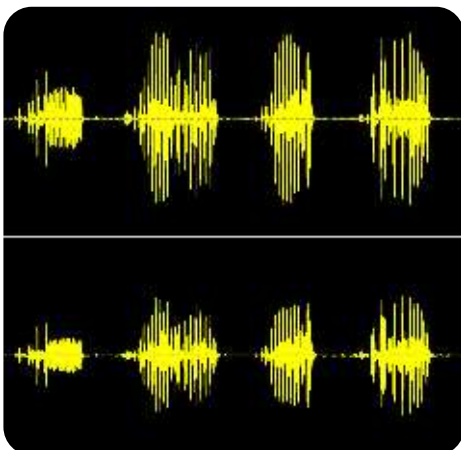

h. 1999 hat erstmals ein Vogel einen Brutversuch gewagt, der hier eigentlich gar nicht vorkommt - vielleicht ein Zeichen für den Klimawandel; klarnton records hat den nächtlichen Gesang im Günztal aufgenommen. Wie heißt der Vogel? Links ist das Sonogramm abgebildet. Den Gesang, der als einer der schönsten im Vogelreich gilt, kann man sich unter www.marktspiel.klarton.de oder im Touristikamt anhören.

Nachtigall _____

ALLES HAT EIN ENDE

a. 1570 ist die älteste Geburtsangabe auf dem Ottobeurer Friedhof. Zu welcher noch immer hier beheimateten Ottobeurer Familie gehört das Grab?

Familie Wagner

b. Wo befand sich der Friedhof vor 1806?

bei St. Peter/ Marktplatz

Johann 1570-1626 bzw. 1642.
Georg 1642-1686.
Matthias 1636-1726.
Joh. Georg 1726-1769.
Franz Anton 1766-1804.
Johanna Ev. 1804-1843 bzw. 1854



Dieses mittelalterliche Steinkreuz steht in trauriger Nachbarschaft mit einem Hydranten und einem Schaltkasten. Laut Karl Schnieringer, der 1940 eine Marktgeschichte verfasste, musste es ein reicher Mörder dem Erschlagenen setzen, bevor er selbst am Galgen endete.

c. Wo steht es (Hausnummer von gegenüber nehmen)?

Bahnhofstr. 49 bzw. 54 (a)

d. Wozu diente die rechteckige Vertiefung vorne?

dort war die Mordwaffe abgebildet

e. Wie nennt man solche Kreuze, die man auch in einigen anderen Orten in genau der Gestalt vorfindet?

Sühnekreuze



Im sogenannten "Bühlmahd" steht eines von zwei Franzosenkreuzen.

f. Markiere den genauen Standort in der Flurkarte!

g. Welche Jahreszahl steht auf dem "Kreuz", das heute ein Gedenkstein ist?

1814

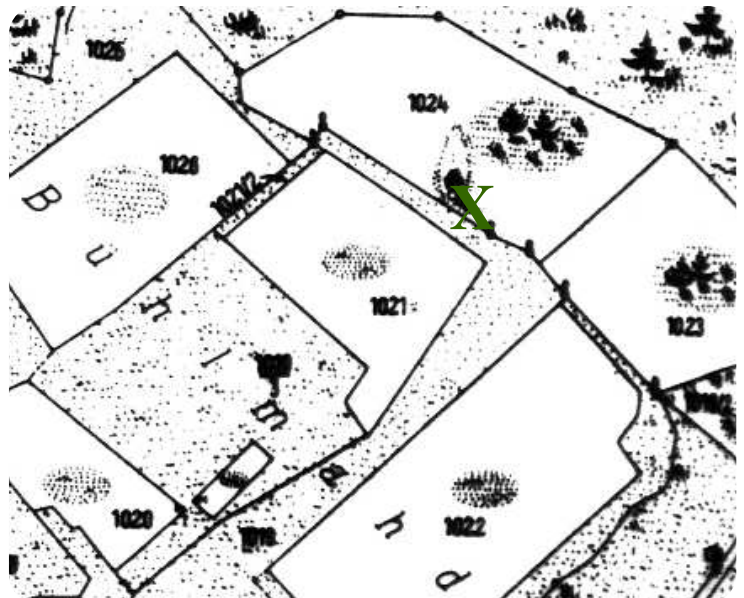

Glückwunsch, endlich am Ende angelangt! Jetzt schnell alle Antworten ins Lösungsblatt übertragen und beim Touristikamt abgeben. Bei gleicher Punktzahl entscheidet der Abgabetermin! Wir sehen uns bei der Preisverleihung!!!